

Memoria de Labores



2006



Equipo de la Biblioteca y directores de la ESEN

Reporte de préstamos realizados y usuarios atendidos.

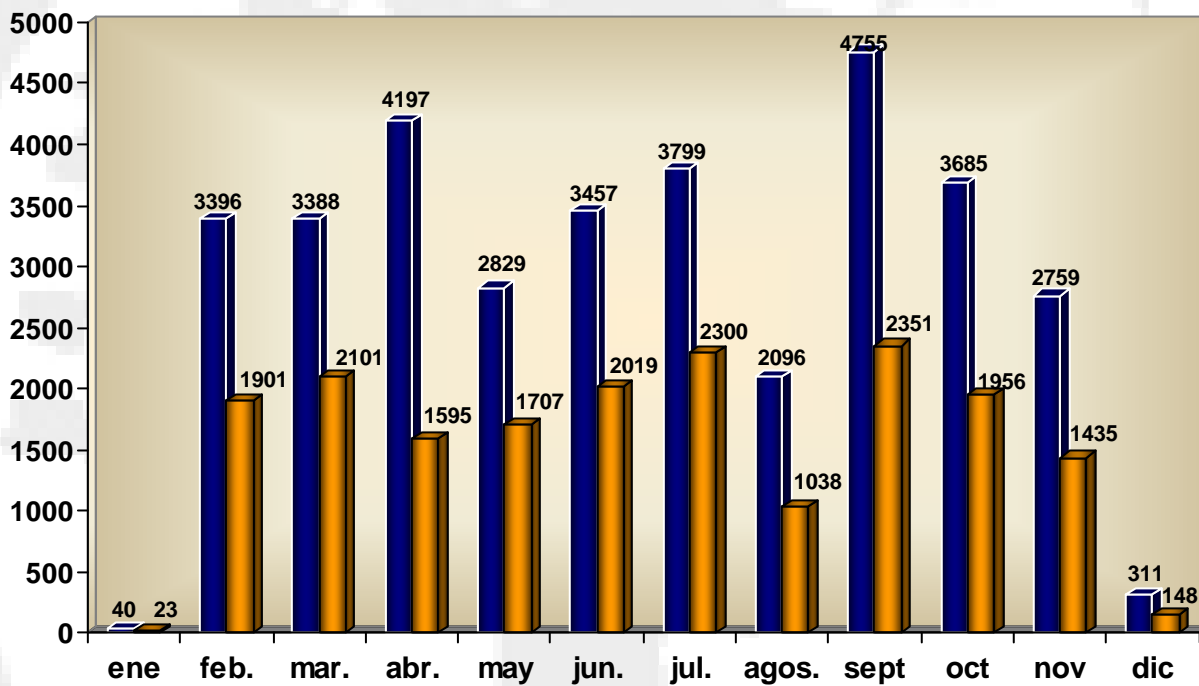

Capacitación MARC21

Del 2 al 6 de enero el Equipo de Biblioteca recibió el curso introductorio sobre la aplicación del formato MARC21 al procesamiento de información, curso impartido por el Lic. Héctor Chacón en las instalaciones de la Escuela.



Traslado a nuevo Campus

A finales del mes de enero se concretó el proyecto “traslado a nuevo campus” ejecutado por el Equipo de Biblioteca, desarrollado a partir de octubre de 2005 y consistió en el inventario y encajado de todas las colecciones; el cual culminó con el traslado a nuevas instalaciones más amplias y mejor adecuadas, contándose con mayor espacio para oficinas administrativas y área de estudio individual, nueva área para salones de estudio colectivo, así como un área para estantería abierta.



Instalaciones en el nuevo Campus



Propedéutico

En la semana cero, que es la semana preliminar al inicio de clases del primer trimestre, la Biblioteca tuvo su primer contacto directo con los estudiantes de nuevo ingreso, al formar parte de la inducción impartida a ellos en este periodo.

Se expuso sobre el funcionamiento de las diferentes áreas de trabajo, el reglamento y los beneficios que pueden obtener de la Biblioteca.



Alumnos de nuevo ingreso durante la inducción



Contactos con docentes, alumnos y librerías

La Biblioteca mantiene contacto permanente con librerías, que al inicio de cada trimestre ofrecen las nuevas publicaciones, para poder brindar a los usuarios bibliografía e información actualizada.

El Consejo Estudiantil que está formado por alumnos de los diferentes años de estudio, colabora con la Biblioteca en la realización de diferentes actividades, especialmente culturales, contando también con el apoyo de docentes de la Escuela.



Consejo estudiantil



Docentes y alumnos



Docentes y librerías



Estudiantes becados

ACTIVIDADES CULTURALES

Mes de Mozart

La Biblioteca de la ESEN abrió sus puertas y dio la bienvenida a toda la comunidad universitaria en febrero, que fue el mes de la música y estuvo dedicado al genio austriaco Wolfgang Amadeus Mozart, cuyas obras más representativas se pudieron apreciar de varias maneras: en textos alusivos y partituras, en audiciones diarias e ininterrumpidas, en películas y documentales, en conferencias y en presentaciones de alumnos de la Escuela.



Participación Alumnos de 1º y 3º Año

Foto 17



Alumna Abdi Aguirre (3º Año)

Foto 19



Inauguración del mes de Rembrandt



Exposición de obra de Rembrandt

Mes de Rembrandt

En marzo, como un homenaje a Rembrandt, el alumno Luis Alejandro Rivera Flores, elaboró una reproducción de la pintura “Hendriekje bañándose en el río” en la que nos mostró cada etapa del proceso de la realización de la obra y las técnicas utilizadas por el artista.



Participación de alumnos



El alumno Luis Rivera explicando la técnica utilizada por Rembrandt

Presentación base de datos hemerográfica

A mediados del mes de marzo contamos con la visita del Director Comercial para América Latina y el Caribe de Emerald, base de datos hemerográfica, especializada en negocios, el cual brindó una demostración de la misma al personal de Biblioteca y docentes.



Demostración de Emerald

Donación de libros Banco Uno

Para finalizar el mes de marzo, contamos con la visita del Presidente del Banco Uno, Ing. Albino Román Ortiz, con el propósito de realizar a la Biblioteca una donación de libros sobre historia y literatura nicaragüense.



Foto 74



Mes de Tolkien

En abril se celebró el mes de la literatura, dedicado al famoso escritor Tolkien. Entre sus éxitos literarios están El Hobbit y El Señor de los Anillos.

Actividades:

- ✓ Proyección de películas
- ✓ Exposición de la colección literaria del Autor.

MES DE TOLKIEN

- Exposición de libros
- Proyección de el señor de los anillos:

Aula 01
Jueves 6 a las 12:30 p.m. y viernes 7 de abril, a las 4:30 p.m.
La comunidad del anillo (The Fellowship of the Ring)

Lunes 17 a las 4:30 p.m. y miércoles 19 de abril, a las 12:30 p.m.
Las dos torres (The Two Towers)

Lunes 24 a las 4:30 p.m. y miércoles 26 de abril, a las 12:30 p.m.
El retorno del rey (The Return of the King)

- Conferencia sobre las obras de Tolkien

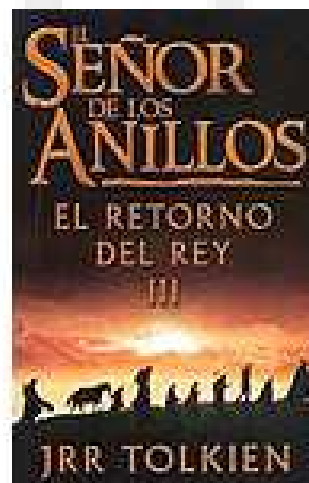

Mes de la cultura, bibliotecas y bibliotecarios

La Biblioteca ESEN, designó el mes de mayo como el “Mes de la Cultura, Bibliotecas y Bibliotecarios”, dedicado al bibliotecario salvadoreño cuya celebración es el 25 de mayo. Eventos realizados en el mes cultural:



Reunión de la Red Nacional de Información Documental en Salud. RENIDS



Exposición de artesanía “Las Azulinas” y “El Yagual”



Premiación del usuario responsable de la Biblioteca



Firma de Convenio Biblioteca ESEN-Superintendencia del Sistema Financiero, SSF



Nombramiento de la Colección Literaria “Teresa Guevara de López.”.



Exposiciones de libros por parte de OCENAO y la Dirección de Publicaciones e Impresos, DPI.



Exposición de la Obra de Guillermo Araujo

Otras actividades:

- ✓ Participación de Equipo de Biblioteca en la semana del bibliotecario organizada por ABES.

ACTIVIDAD	LUGAR	FECHA
Presentación de EBSCO.	Biblioteca Nacional	Lunes 22 de Mayo
Taller formato MARC	Centro Cultural Salvadoreño	Lunes 22 a Miércoles 24 de Mayo
El TLC y la propiedad intelectual	Centro Cultural Salvadoreño	Jueves 25 de Mayo
Taller de elaboración de estuches proyectores para la conservación de libros	Biblioteca Nacional	Viernes 26 de Mayo
Historia del libro en El Salvador	Centro Cultural Salvadoreño	Viernes 26 de Mayo
Foro: Literatura salvadoreña contemporánea y de vanguardia.	UPAN	Sábado 27 de Mayo

- ✓ La Biblioteca ha decidido exponer los trabajos sobresalientes como parte del estímulo a la creatividad y el esfuerzo del aprendizaje que realizan a lo largo de los ciclos en las áreas humanísticas.

La idea es comenzar presentado trabajos de lenguaje para luego hacerlos públicos. Además, ensayos de materias como Literatura, Filosofía, Antropología, Historia del Pensamiento Occidental y demás, a fin de integrar las distintas materias en un área común.

Desde el día lunes 05 de junio los trabajos fueron expuestos en la cartelera, la cual se denominó: ESENCIA.



- ✓ Participación en Seminario con Bibliotecarios centroamericanos invitada por el Departamento de Bibliotecología de la Universidad de Salamanca del 24 de julio al 4 de agosto del 2006. sobre cultura digital e información en el próximo milenio además se trataron temas sobre educación e investigación artística, cultura popular, cultura en medios y cultura en línea, Biblioteca virtual universal.

- ✓ Divulgación de proceso de cambio de la DAF
Presentación de logros y proyectos:
Área de informática
Área administrativa
Área de biblioteca
Área financiera

- ✓ Presentación del quehacer de la Biblioteca y resultados obtenidos en el transcurso del año.

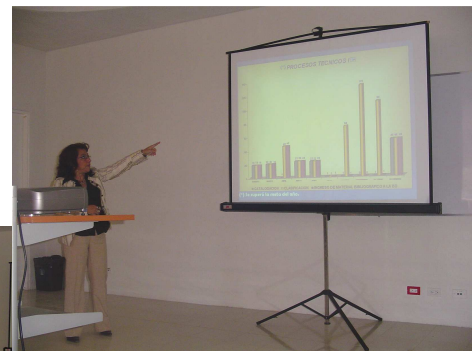

Foro Landmark en la Ciudad de México

25, 26 y 27 de agosto 2006.

Crecimiento personal y laboral.

Programa educativo de tres días, caracterizado por ser **poderoso, práctico y profundo**. Permite a las personas descubrir un nuevo nivel de responsabilidad, satisfacción y gozo en todas las áreas de la vida. Rompe viejas suposiciones y crea nuevas herramientas para tener acceso a lidiar efectivamente con esos asuntos que son los más básicos, los más urgentes para cada la rutina diaria de trabajo, el espíritu y corazón de vivir pleno, haciendo que nuestras vidas hagan la diferencia que queremos que hagan.



Representante de Landmark El Salvador con el Consejo Estudiantil de la ESEN.

Proyecto hormiga

Entre el mes de julio y octubre se realizó el Proyecto Hormiga, que consistió en la clasificación, catalogación e ingreso a la base de datos de un total 850 títulos producto de la donación de instituciones, docentes y alumnos. El proyecto se concluyó satisfactoriamente antes de lo planificado gracias al trabajo y coordinación del equipo.

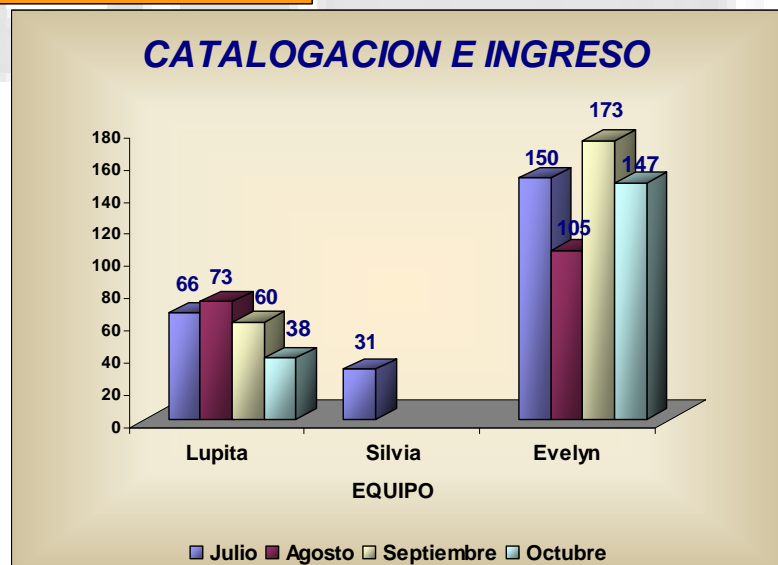
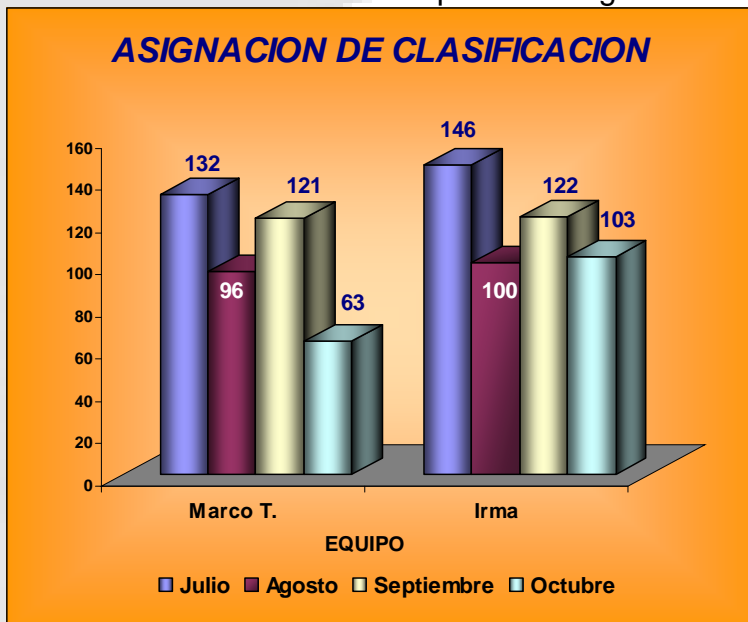

Cierre de actividades

Las actividades del 2006 finalizaron con el inventario general de las colecciones, implementando este año el inventario automático con el apoyo de un lector inalámbrico de códigos de barra, nueva adquisición de la Biblioteca con el propósito de mejorar y agilizar los procesos.



Carretera al Puerto de la Libertad Km 12½
Nueva Calle a Comasagua, Santa Tecla.
La Libertad, El Salvador, C.A.
Tel. (503) 2234 9292
www.esen.edu.sv